

PLANTA 5o AO 10o PAVIMENTO
ESCALA 1:100

CÁLCULO DE ÁREA – 5º ao 10º PAVIMENTO

ÁREA BRUTA

- A = (4,155+7,065)X3,75/2=21,04m2
- B = 3,845X5,975=22,97m2
- C = (12,145+16,425)X5,525/2=78,92m2
- D = 4,00X12,025=48,10m2
- E = 4,00X1,80=7,20m2
- F = 11,85x22,35=264,85m2

ÁREA BRUTA: 443,08m2

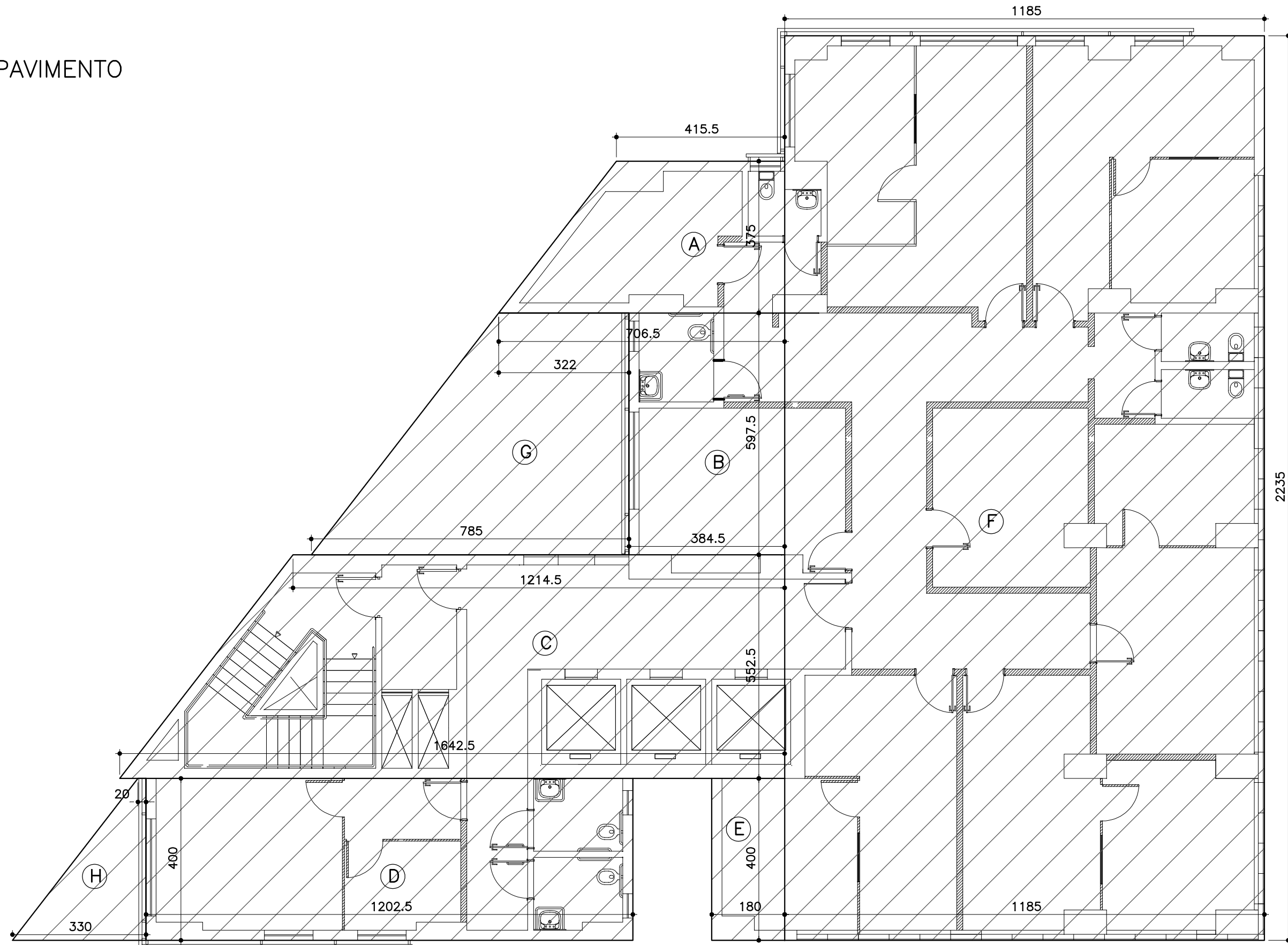

PLANTA 11o PAVIMENTO
ESCALA 1:100

CÁLCULO DE ÁREA – 11º PAVIMENTO

ÁREA BRUTA

- A = (4,155+7,065)X3,75/2=21,04m2
- B = 3,845X5,975=22,97m2
- C = (12,145+16,425)X5,525/2=78,92m2
- D = 4,00X12,025=48,10m2
- E = 4,00X1,80=7,20m2
- F = 11,85x22,35=264,85m2
- G = (3,22+7,85)X5,975/2=33,07m2
- H = (0,20+3,30)X4,00/2=7,00m2

ÁREA BRUTA: 483,15m2



CÁLCULO DE ÁREA – CASA DE MÁQUINAS

ÁREA BRUTA

$(20,095+24,375) \times 5,525 / 2 = 122,85\text{m}^2$

ÁREA BRUTA: 122,85m2

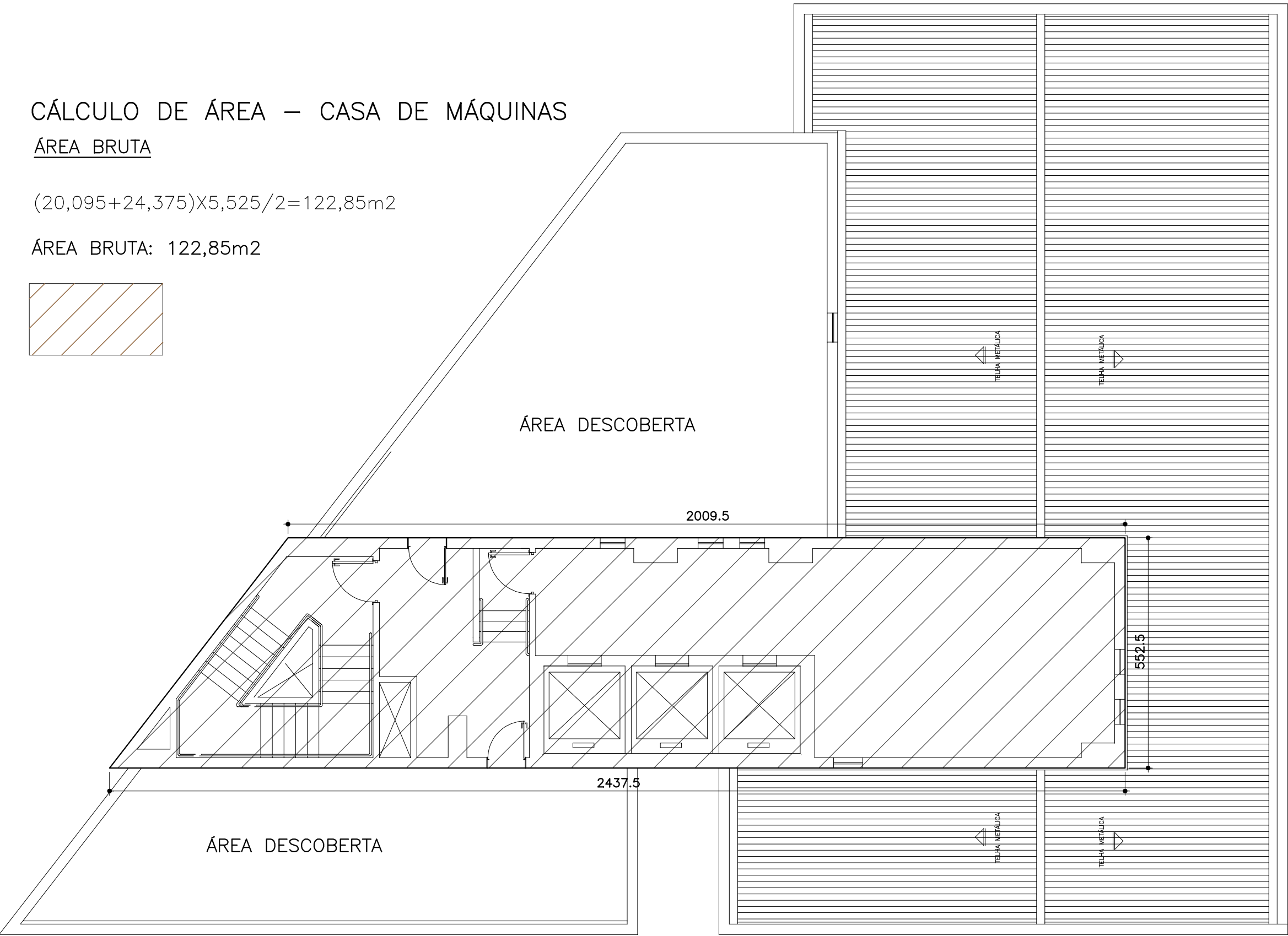
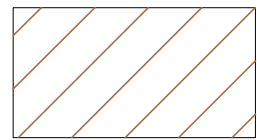

PLANTA COBERTURA E CASA DE MÁQUINAS
ESCALA 1:100

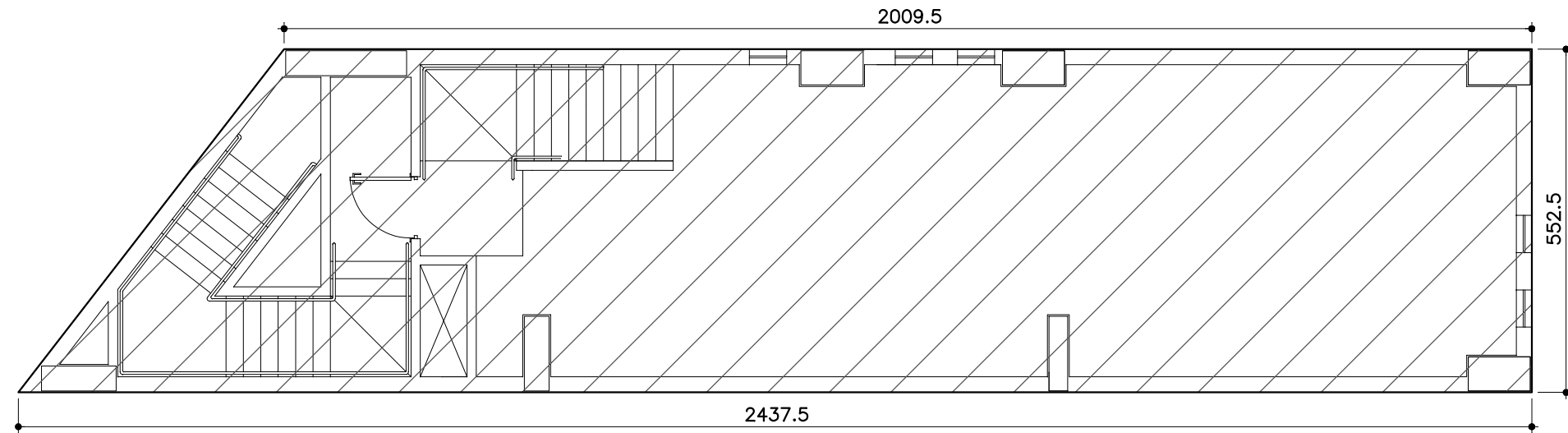

PLANTA BARRILETE
ESCALA 1:100

CÁLCULO DE ÁREA – BARRILETE

ÁREA BRUTA

$(20,095+24,375) \times 5,525 / 2 = 122,85\text{m}^2$

ÁREA BRUTA: 122,85m2

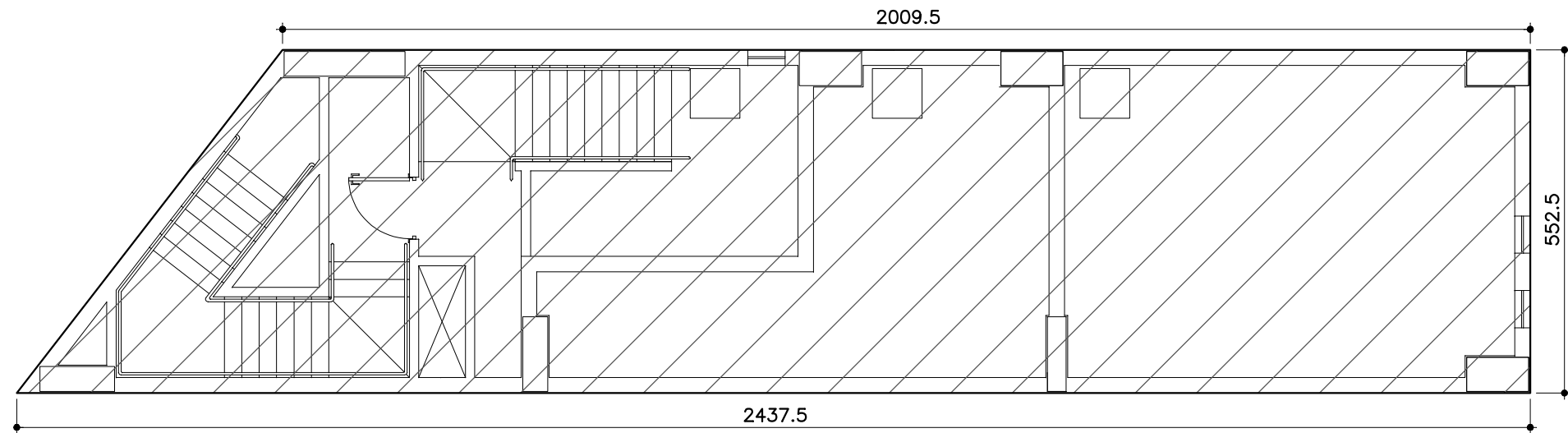
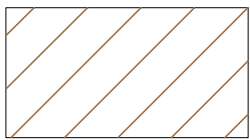

PLANTA CAIXA DÁGUA
ESCALA 1:100

CÁLCULO DE ÁREA – CAIXA DÁGUA

ÁREA BRUTA

$(20,095+24,375) \times 5,525 / 2 = 122,85\text{m}^2$

ÁREA BRUTA: 122,85m2

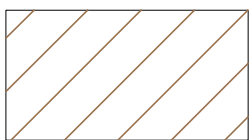

REV-02	Diversos	05/2015	KFSANTOS
REV-01	INICIAL: enviado para Prefeitura	19/12/14	AROSSI
REVISÕES	DESCRIÇÃO	DATA	POR

USO DA PMI

VISTORIADO E ANALISADO POR:

NOTAS

ÁREA A CONSTRUIR COMPUTÁVEL	6253,62m2	ÁREA DE PROJEÇÃO	609,96m2
ÁREA A CONSTRUIR NÃO COMPUTÁVEL	-	TAXA DE OCUPAÇÃO	69,21%
ÁREA EXISTENTE COMPUTÁVEL	-	COEFIC. DE UTILIZAÇÃO	7,10
ÁREA EXISTENTE NÃO COMPUTÁVEL	-	PERFIL DO TERRENO	PLANO
ÁREA TOTAL	6253,62m2	USO DA EDIFICAÇÃO	COMERCIAL
ÁREA DO TERRENO	881,35m2	ÁREA PERMEÁVEL	171,13m2 (19,42%)
Nº UNIDADE(S) COMERCIAL(S)	1	Nº VAGAS GARAGEM	36
Nº UNIDADE(S) RESIDENCIAL(S)	-	Nº DE PAVIMENTOS	11

MINISTÉRIO PÚBLICO DO ESTADO DE MINAS GERAIS
PROMOTORIAS DE JUSTIÇA DE IPATINGA - MG
SUPERINTENDENCIA DE ENGENHARIA E ARQUITETURA
DA PROCURADORIA-GERAL DE JUSTIÇA

RESPONSÁVEIS TÉCNICOS CARLA BORGES DA COSTA DANIELA TEIXEIRA DINIZ ANDRADE KARINA DE CASTRO FERREIRA DOS SANTOS	CREA: 48957-D CAU: A28165-4-MG CAU: A- 494448-8
--	---

PROPRIETÁRIO PROCURADORIA-GERAL DE JUSTIÇA DE MINAS GERAIS ENDEREÇO DE CORRESPONDÊNCIA AV ALVARES CABRAL E-MAIL kfsantos@mpmg.mp.br	NÚMERO 1740-8º ANDAR FONE 31 33308150	BAIRRO STO AGOSTINHO CEP 31 33308150
--	--	---

ENDEREÇO DA OBRA AV DESPACHANTE RUI DJALMA BARBOSA BAIRRO CENTRO ZONA	NÚMERO S/Nº CEP
201	82
LOTE	2

TÍTULO DO PROJETO	APROVAÇÃO DE PROJETO
MEMÓRIA DE CÁLCULO	DESENHO
ESCALAS	1/100
DATA	MAIO/2015
FOLHA	03/03